

ความหมายของคนพิการ

คนพิการ คือ บุคคลที่มีความผิดปกติ หรือ มี ความ บก พร อ ง ทาง ร่าง กาย ทางสติปัญญา หรือ จิตใจ คนเป็นทรัพยากรที่มีคุณค่าทั้งนี้ เพราะคนเป็นกำลังสำคัญในการพัฒนาประเทศในทุกๆด้าน แต่ในทุกๆสังคมมีได้บ้างบุคคลที่มีความรู้ ความสามารถเทียบเท่ากับสังคมอื่นยังมีบุคคลประเภทหนึ่งซึ่งมีความผิดปกติ หรือ ความบกพร่องทางด้านร่างกาย

ขทางสติปัญญา หรือทางจิตใจ ทำให้เป็นอุปสรรคในการดำรงชีวิต การประกอบอาชีพ และการได้มีส่วนร่วมในกิจกรรมต่างๆของคน ซึ่งเราเรียกบุคคลเหล่านี้ว่า **"คนพิการ"**

ประเภทและลักษณะของคนพิการ

1. คนพิการทางกายมองเห็น
2. คนพิการทางการได้ยินหรือสื่อความหมาย
3. คนพิการทางการเคลื่อนไหวหรือการเคลื่อนที่
4. คนพิการทางจิตใจหรือพฤติกรรม
5. คนพิการทางสติปัญญาหรือการเรียนรู้
6. ความพิการทางการเรียนรู้
7. ความพิการทางออทิสติก



การยื่นทำบัตรประจำตัวคนพิการรายใหม่ และต่ออายุบัตรคนพิการ



*** การยื่น บุคคลอื่นยื่นทำขอแทนคนพิการ ให้ยื่นทำบัตรประจำตัวประชาชนหรือสำเนาทะเบียนบ้านของบุคคลนั้น และหลักฐานอื่นที่แสดงให้ทราบว่าได้รับมอบอำนาจจากคนพิการหรือมีส่วนเกี่ยวข้องกับคนพิการ เนื่องจากเป็นผู้ปกครอง ผู้พิทักษ์ ผู้ดูแล หรือผู้ดูแลคนพิการแล้วส่งเรื่อง

ขั้นตอนการยื่นคำขอลงทะเบียนรับเงินสวัสดิการเบี้ยยังชีพคนพิการ

ยื่นคำขอรับเงินเบี้ยคนพิการ ด้วยตนเองต่อพนักงานเทศบาล เทศบาลตำบลบ้านตาขุน ในระหว่างวันที่ 1 - 3 พฤศจิกายนของทุกปี เวลา 08.30 น. - 16.30 น. ในวันพฤหัสบดีพร้อมหลักฐานดังต่อไปนี้

1. บัตรประจำตัวคนพิการ (ตัวจริง)
2. ทะเบียนบ้าน (ตัวจริง)
3. สมุดบัญชีเงินฝากธนาคาร

*** **ใบกรณีของคนพิการไม่สามารถยื่นคำขอได้** ให้บิดา มารดา บุตร สามี ภรรยา ญาติ พี่น้อง หรือบุคคลอื่นใดที่รับผิดชอบหรืออุปการะคนพิการยื่นคำขอนั้นแทนก็ได้ แต่ต้อง**นำหลักฐานของคนพิการและผู้ดูแลคนพิการ** ไปแสดงต่อพนักงานส่วนท้องถิ่นด้วย

เบี้ยความพิการ

1. คนพิการ อายุต่ำกว่า 18 ปี
 1,000 บาท
 (บัตรประจำตัวคนพิการ)

ได้รับเบี้ยยังชีพคนพิการ (บัญชีรบบาก / ๗ปท.)

2. คนพิการ
 800 บาท
 200 บาท
 (บัตรประจำตัวคนพิการ) (บัญชีรบบาก / ๗ปท.)

ได้รับเบี้ยยังชีพคนพิการ (บัญชีรบบาก / ๗ปท.)

เข้าบัตรสวัสดิการแห่งรัฐ

รวมเบี้ยเงิน 1,000 บาท

3. คนพิการ
 800 บาท
 (บัตรประจำตัวคนพิการ) (บัญชีรบบาก / ๗ปท.)

ได้รับเบี้ยยังชีพคนพิการ (บัญชีรบบาก / ๗ปท.)

รวมเบี้ยเงิน 800 บาท

❌ ไม่ได้รับสวัสดิการเสริมรัฐ



Disabilities Thailand
www.disabilities.th www.dtt.or.th

ถ้ามีบัตรคนพิการ จะได้รับสิทธิอะไรบ้าง?

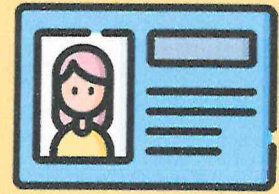

1

เบี้ยความพิการ

คนพิการที่มีบัตรประจำตัวความพิการ จะได้รับเบี้ย 800 บาท / เดือน



สิ่งอำนวยความสะดวก

กรม. ยดีเมื่อ 19 พ.ค. 52 และ 20 พ.ย. 55 ให้หน่วยงานราชการสำรวจและจัดทำสิ่งอำนวยความสะดวกให้เข้าถึงคนพิการได้ ผลักดันการจัดสิ่งอำนวยความสะดวก

7

2

การกู้ยืมเงินประกอบอาชีพ

คนพิการอายุ 20 ปีขึ้นไป/ผู้ดูแลตามกฎหมาย กู้ยืมเงินจากกองทุนคนพิการไม่เกิน 120,000 บาท และกู้รายกลุ่มไม่เกิน 1 ล้านบาท ***ผ่อนชำระไม่เสียดอกเบี้ยภายใน 5 ปี***



ผู้ช่วยคนพิการ

ผู้ช่วยคนพิการให้กับคนพิการที่จำเป็นต้องให้ผู้ช่วย เพื่อให้ประกอบกิจกรรมประจำวัน วันละไม่เกิน 1 ชม. เดือนละไม่เกิน 180 ชม.

8

3

การช่วยเหลือทางกฎหมาย

ให้ความช่วยเหลือทางกฎหมายและจัดหาทนายความว่าต่าง แก่ต่างให้คนพิการที่มีฐานะยากจน และไม่ได้รับความเป็นธรรม



สิทธิทางอาชีพ

คนพิการเข้ารับการฝึกอาชีพโดยไม่เสียค่าใช้จ่าย ที่ศูนย์พัฒนาศักยภาพและอาชีพคนพิการ และหน่วยงานที่เกี่ยวข้อง อาทิ ศูนย์พัฒนาแรงงานฝีมือจังหวัด สถาบันพัฒนาฝีมือแรงงาน เป็นต้น

9

4

การจัดการเลือกปฏิบัติต่อคนพิการที่ไม่เป็นธรรม

คนพิการที่ได้รับหรือจะได้รับความเสียหายจากการกระทำใดลักษณะที่เลือกปฏิบัติโดยไม่เป็นธรรม มีสิทธิเรียกร้องต่อคณะกรรมการส่งเสริมและพัฒนาคุณภาพชีวิตคนพิการแห่งชาติให้มีคำสั่งเพิกถอนการกระทำหรือห้ามไม่ให้กระทำการนั้นได้



สิทธิทางการศึกษา

มีสิทธิได้รับการศึกษาโดยไม่เสียค่าใช้จ่ายตั้งแต่ เริ่มเรียนจนถึงปริญญาตรี และเทคโนโลยีสิ่งอำนวยความสะดวกสื่อบริการความช่วยเหลืออื่นใดทางการศึกษา

10

5

บริการล่ามภาษามือไทย

- ใช้บริการทางแพทย์และทางสาธารณสุข
- สมัครงานหรือติดต่อประกอบอาชีพ
- การร้องทุกข์ กล่าวโทษ หรือเป็นพยานในชั้นศาล
- การเข้าร่วมประชุม มีกอบรม หรือสัมมนา ฯลฯ



ลดหย่อนค่าขนส่งสาธารณะ

- การลดหย่อนค่าโดยสาร ดังนี้
1. รถไฟฟ้า BTS ขึ้นฟรีทุกสถานี
 2. รถไฟฟ้า MRT ขึ้นฟรีทุกสถานี
 3. แอร์พอร์ตเรลลิงก์ ขึ้นฟรีเฉพาะสายสีน้ำเงิน (City Line)
 4. การบินไทยลด 50% /ผู้ดูแลคนพิการ 1 คน ลด 25% ลดเฉพาะในประเทศไทย
 5. รถ ขสมก. และรถร่วมบริการของ ขสมก. ทุกประเภทลดค่าโดยสาร 50%
 6. บขส. ลด 50% (ไม่รวมค่าธรรมเนียม)
 7. เรือโดยสาร ได้แก่ เรือด่วนเจ้าพระยา เรือใบแดงสายแม่เปิน และเรือข้ามฟากขึ้นฟรีได้
 8. รถไฟ ลดค่าโดยสาร 50%

11

6

ปรับสภาพที่อยู่อาศัย

การปรับสภาพที่อยู่อาศัยให้เหมาะกับคนพิการ เช่น การปรับห้องน้ำ, การติดตั้งราวจับ, การปรับสภาพผิวทางเดิน ฯลฯ ในอัตราเหมาะสมไม่เกินร้อยละ 20,000 บาท



สิทธิทางการแพทย์

- สิทธิหลักประกันสุขภาพถ้วนหน้า
- การตรวจวินิจฉัย
 - การตรวจทางห้องปฏิบัติการ
 - การตรวจด้วยวิธีพิเศษสิ้นตามสิทธิ
 - การแนะนำวิธีบำบัดรักษา
 - บริการเป็นรายการอื่น เช่น การให้ยา, เวชภัณฑ์, การดัดข้อมือ, กายภาพบำบัด ฯลฯ

12